

6, rue Jean Croix Treyeran

33200 BORDEAUX CAUDERAN

Carte professionnelle N° 33063-3221 délivrée par la préfecture de GIRONDE

RCS N° 493 323 679

Virginie Bertin 06 88 82 80 31 /Julie Blachère 06 99 44 15 10

immo.europeaconseil@yahoo.fr



Type : **APPARTEMENT**

Nombre de pièce : **3**

Prix : **250 000 € FAI**

Taxe foncière : **800 €**

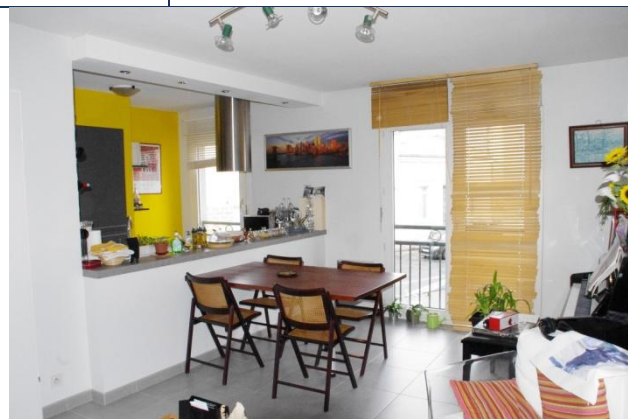

Descriptif intérieur :

Classe énergie : **NON COMMUNIQUE**

Type de chauffage : **ELECTRIQUE**

Orientation : **NORD / EST**

Nb de chambres : **2**

Surface Carrez : **63.73 m²**

Type de cuisine : **EQUIPEE**

Descriptif extérieur :

Année de construction : **1990**

Etage : **1/3**

Plan :

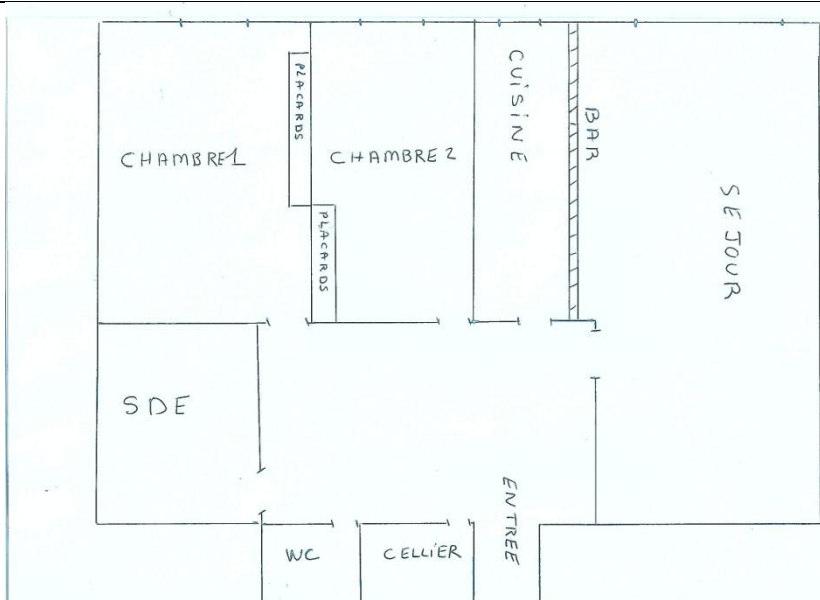

Texte publicité :

Bel appartement magnifiquement situé Barrière du Médoc, proche de tous les commerces, écoles et parc bordelais.

Agréable salon avec sa cuisine moderne ouverte, deux chambres avec placards.

Cuisine et salle d'eau (douche à l'italienne) au goût du jour, refaits à neuf il ya deux ans.

Petite résidence récente et sécurisée avec ascenseur, garage fermé et cave.

CATALOGUE PHOTOS

